

# Tous les numéros utiles de BOIS-GUILLAUME, BIHOREL et environs

**MEMO**  
L'ANNUAIRE LOCAL PRATIQUE *Utile*

**Edition 2023**

EN CHOISSANT LES ARTISANS, LES COMMERÇANTS, LES SERVICES PRES DE CHEZ VOUS, VOUS PROTEGEZ LA PLANETE ET VOUS FAITES DES ECONOMIES EN CONSOMMANT MOINS DE CARBURANT

**LITRIMARCHÉ**  
**MATELAS  
SOMMIERS  
BANQUETTES  
LITS LINGE DE LIT**  
ZAC du Bois Cany • 6 rue Antoine de Lavoisier  
76120 Grand-Quevilly • Tél. 02 32 11 71 31  
www.litrimarché.com

**CARLTON SERVICE BIHOREL**  
CHAUSSANT DE CONFORT  
**CORDONNERIE CLÉS**  
CLÉS PLATES 7€  
TALONS A PARTIR DE 9€  
SEMELLES A PARTIR DE 17€  
Lundi 14h-18h15  
Mardi au vendredi 8h15-18h15  
Samedi 8h15-12h30  
11 bis rue Eugène Lecoq  
76420 BIHOREL  
02 35 60 10 58

**Naturopathe,  
Coach diététique,  
Réflexologie**  
alexandra-feron-naturopathe.fr  
52, Avenue du Mont-aux-Malades,  
76130 Mont-Saint-Aignan  
alexandraferon76130@gmail.com  
Tél : 06 95 29 34 59  
Prenez rendez-vous  
en ligne sur 

**HOMO-ROUSSEL**  
au service de la couture et de la mode  
Accessoires de couture • de mode • boutonnerie  
Loisirs textiles • Cours et ateliers  
Maison fondée en 1864  
mardi au samedi 9h45 - 19h  
59 rue aux Ours - 76000 ROUEN  
02 35 71 83 45  
www.mercerie-homo-rousseau.com  
homo.rousseau@free.fr

**DÉCAP'ROVERT**  
TRAITEMENT DE SURFACE  
TOUS SUPPORTS  
Nettoyage / Décapage :  
Aéro / Hydrogommage - Sablage  
Polissage / Ébavurage :  
Tribofinition  
Peinture :  
Thermolaquage / Epoxy  
**06 03 86 40 67**

De la blessure à la force  
Françoise  
Coach Praticienne PNL  
Thérapeute Consultante RH  
Françoise Mercier  
06 89 51 72 62  
francoise.merciercoachpnl@orange.fr  
francoisemercierco.wixsite.com  
Rouen - Bois Guillaume

## Urgences

APPEL D'URGENCE EUROPEEN - POMPIERS..... 112 OU 18  
CENTRE ANTI POISON ET TOXICO-VIGILANCE PARIS..... 01 40 05 48 48  
C.H.U. CHARLES-NICOLLE ROUEN  
-URG. ADULTES ..... 02 32 88 82 51  
-URG. PEDIATRIQUES..... 02 32 88 80 29  
CLINIQUE DU CEDRE BOIS GUILLAUME  
-URGENCES ..... 02 35 59 59 15  
POLICE ROUEN pl. Alfred De Musset..... 02 35 60 04 05 OU 17  
S.A.M.U. (URGENCES VITALES) ..... 15

S.O.S. MÉDECIN 76 SOTTEVILLE..... 02 33 01 58 52  
DENTISTE DE PERMANENCE ..... 02 35 15 81 27  
PHARMACIE DE GARDE ..... 32 37  
PERSONNES SOURDES OU MALENTENDANTES (PAR SMS OU FAX) ..... 114  
EAU (24H/24-7J/7) ..... 09 69 366 266  
ELECTRICITE (DÉPANNAGE) ..... 09 726 750 76  
GAZ NATUERL..... 0 800 47 33 33  
PERTE / VOL :  
- CARTES DE CREDIT ..... 0 892 705 705  
- CHÉQUIERS : ..... 0 892 683 208

**Doc'Biker**  
CENTRES D'ENTRETIEN MOTO ET SCOOTER DEPUIS 1997  
02 35 63 80 21  
Suivez-nous sur :  
f Doc'Biker officiel  
i doc\_biker\_officiel  
in Doc'Biker  
www.docbiker.com  
**DOC'BIKER ROUEN**  
34 QUAI DE PARIS  
76000 ROUEN  
centrouen@docbiker.com



RÉGION  
NORMANDIE  
Mémo Utile est  
imprimé à 9000  
exemplaires

**SOS Frelon 76**  
06 17 92 59 30  
✓ Destruction nids de frelons, guêpes...  
✓ Désinsectisation  
✓ Dératisation  
✓ Apiculteur  
✓ Récupération d'essaim d'abeilles  
florian001@wanadoo.fr

# Prêt à porter



Prêt à porter-Décoration-Bijoux

6 place du marché  
76230 - Isneauville

06 23 14 15 05  
Carpediem.conceptstore@gmail.com



## MÉDICAL PARAMÉDICAL

### CENTRES MEDICO-SOCIAUX

#### BIHOREL

CENTRE MEDICO SOCIAL .....02 35 59 98 76

#### BOIS GUILLAUME

CENTRE MEDICO-PSYCHOLOGIQUE DU PLATEAU

(ENFANTS)..... 02 32 80 93 50

SERVICE D'ACCUEIL FAMILIAL THERAPEUTIQUE

(CENTRE MEDICO-SOCIAL) ..... 02 32 80 93 45

#### MONT SAINT AIGNAN

CENTRE MEDICO-SOCIAL / PROTECTION MATERNELLE

ET INFANTILE (P.M.I.) .....02 35 74 08 86

FONDATION FILSEINE (6 établissements médico-sociaux

Et un centre de formation AFORMESO) ..... 02 32 86 48 60

UNITE DE CONSULTATION-Maison de l'Université

(Médecine préventive universitaire) .....02 32 76 92 92

#### ROUEN

P.M.I. : PROTECTION MATERNELLE ET INFANTILE

rué Jean Texcier..... 02 35 60 37 47

### CHIRURGIENS-DENTISTES

#### BIHOREL

BELLOT-CHAMPIGNON DOMINIQUE ..... 02 35 60 30 13

BOUTIER-LEMERCIER FLORENCE / TACONNET CAMILLE

..... 02 35 59 67 46

MAISON MEDICALE : WEBER ANNE.....02 35 59 91 91

#### BOIS GUILLAUME

ARZUL GERALDINE ..... 02 35 59 95 62

CAB. ALADENT ..... 02 35 61 00 77

CAB. DENTAIRE République : GODFROY ANTOINE /

LUNGO BERTRAND-CHARLES .....02 35 71 21 85

CAUCHOIS SANDRINE ..... 02 35 60 20 81

CLINIQUE SAINT ANTOINE : PALMER STEPHANE

(ET IMPLANTOLOGIE) /

CILLERO-GONZALO RAYO ..... 02 35 12 60 35

DECRETTE CLEMENTINE / LACOMBLEZ AUX

..... 02 35 02 55 83

# Esthétique à domicile



AMOUR DE SOI

ESTHÉTICIENNE À DOMICILE SUR ROUEN ET SES ALENTOURS

☎ 07 88 07 60 22

✉ amourdesoi.rouen@gmail.com

📷 amourdesoi.rouen

📱 Amour De Soi.Rouen

En cabinet tous les vendredis sur Bihorel

# Couture - Tricot

DESPRES-MOREL CLEMENTINE /  
LE CORVAISIER JILL .....02 35 91 74 56  
FAUCON MYRIAM / LECOEUR MAXIMILIEN

..... 02 35 64 62 62

GANCEL THIBAUT / NICOLAS CLAIRE..... 02 35 59 04 12

PERRIMOND NICOLE / ZMUDA VALENTINE /

LAMBERT BENOÎT .....02 35 07 15 47

SOUBRANE EDOUARD / CLEMENTINE DECRETTE

.....02 35 34 51 02

#### MONT SAINT AIGNAN

BARBIER ALAIN / BABINA BLANDINE /

LENOIR-DUHAMEL AXEL ..... 02 35 98 06 66

BASSERY SYLVIE ..... 02 35 71 44 98

CAVELIER BERTRAND ..... 02 35 80 67 02

DROESCH PHILIPPE ..... 02 35 52 07 98

GRAINDORGE STEPHANIE /

BERNARD-GUILLAUME PIERRE.....02 35 76 00 57

JOBARD SEBASTIEN.....02 35 70 38 11

### CHIRURGIENS-DENTISTES SPECIALISES ORTHODONTIE

#### BOIS GUILLAUME

DE VECCHI THOMAS / TRAN MINH MAI LY. 02 35 64 00 05

PALMER STEPHANE (+ IMPLANTOLOGIE)..... 02 35 12 60 35

#### MONT SAINT AIGNAN

LE GUELLEC FRANCOISE .....02 35 76 92 08

### CLINIQUES

#### BOIS GUILLAUME

CLINIQUE SAINT ANTOINE..... 02 35 12 60 00

-ANGELOGIE ..... 02 35 12 60 45 (ou 40)

-NEUROCHIRURGIE RACHIDIENNE .....02 35 12 60 13

-CHIRURGIE GYNECOLOGIQUE ET MAMMAIRE

..... 02 35 12 60 60

-CHIRURGIE MAXILLO-FACIALE / STOMATOLOGIE /

IMPLANTOLOGIE ..... 02 35 12 60 35

-CHIRURGIE ORTHOPEDIQUE ET RACHIDIENNE

..... 02 35 12 60 25

-CHIRURGIE PLASTIQUE ET RECONSTRUCTRICE

..... 02 35 12 61 61

-DERMATOLOGIE ..... 02 35 12 60 22

-RADIOLOGIE ..... 02 35 12 60 10

-RHUMATOLOGIE..... 02 35 12 60 50

CLINIQUE DU CEDRE..... 02 35 59 59 59

-CONSULTAT° CHIRURGIE ORTHOPEDIQUE

..... 02 35 59 59 77 (ou 78) ou (79)

-CONSULTAT° CHIRURGIE O.R.L. ....02 35 59 59 86

-CONSULTAT° CHIRURGIE THORACIQUE / DIGESTIVE /

THYROÏDIENNE ..... 02 35 59 59 80

-CONSULTAT° CHIRURGIE UROLOGIQUE .... 02 35 59 59 84

-CONSULTAT° VISCERALE DIGESTIVE..... 02 35 59 59 53

-CONSULTAT° EN GASTRO-ENTEROLOGIE... 02 35 59 59 89

-CONSULTAT° EN GYNECOLOGIE MEDICALE

..... 02 35 59 59 87

-CONSULTAT° EN NEUROLOGIE.....02 35 60 14 15

-CONSULTAT° CHIRURGIE PLASTIQUE

RECONSTRUCTRICE ET ESTHETIQUE .. 02 35 59 59 16 (ou 56)

## PIC & COUD 2.0

Laine - Mercerie - Retouche

Création Tricots

Lundi-Mardi-Jeudi-Vendredi

9h00-12h30 / 14h00-19h00

Mercredi-Samedi 9h00-12h30 / Fermé AM

Dimanche 9h30-12h / Fermé AM

Tél. 02.32.91.63.96

pic-et-coud.fr

61 Route de Sommersy • 76750 BUCHY



Pic Coud



picetcoud2.0

Couturière retoucheuse  
Vente de produits Chogan

Renée Froment  
fil en aiguille

Services couture retouche

• Ourlet pantalon, jupe

• Fermeture éclair • Repassage • Tricots main

• Rideaux double rideaux voilage

• Confection coussins

• Dessus de lit

06 23 83 47 71

fromentree@gmail.com

96 route de Fresnay

76750 Buchy

-CONSULTAT° THORACIQUE PULMONAIRE

..... 02 35 59 59 18

-IMAGERIE MEDICALE / RADIOLOGIE ..... 02 35 12 21 71

-SCANNER.....02 35 12 21 78

-SERV. HOSPITALISAT° A DOMICILE (H.A.D.)

..... 02 35 59 59 63

### CLINIQUES : CENTRES DE REEDUCATION, DE READAPTATION, SOINS DE SUITE / HOPITAUX

#### BOIS GUILLAUME

CLINEA-CLINIQUE DE READAPTATION

..... 0 826 28 28 11 / 02 32 80 98 00

U.G.E.C.A.M. NORMANDIE : CENTRE REGIONAL

DE MEDICINE PHYSIQUE ET DE READAPTATION-

REEDUCATION FONCTIONNELLE

LES HERBIERS..... 02 35 59 52 00

#### MONT SAINT AIGNAN

C. HOSPITALIER DU BELVEDERE..... 02 35 15 63 77

#### ROUEN

CTRE MERIDIENNE : REEDUCATION-SOINS DE SUITE

..... 02 32 18 30 00

#### SOTTEVILLE LES ROUEN

C. HOSPITALIER DU BOIS PETIT ..... 02 35 58 63 31

# Produits Bien-être

Le bien-être au Naturel by A&V

Toujours auprès de vous pour votre bien-être



• Parfums

• Cosmétiques

• Make up

• Huiles essentielles végétales

• Bijoux

Google : le bien-être de ninine et axel

Consultant chogan

07 67 73 00 24 - 06 58 37 28 83

ninine761@live.fr



**FRÉDÉRIQUE HOUPIIN**

**”Praticienne en soins énergétiques et soins alchimiques”**

**47 BIS RUE BOUVREUIL – 76000 ROUEN  
06.62.00.66.10**



**Emeline MOUTIEZ**  
65 Rue d'Elbeuf - 76100 ROUEN  
**06 28 01 73 23**  
www.emelinemoutiez.com



**Bien-être et Harmonisation**



- Shiatsu & Reiki
- Massages bien-être du féminin
- Massages prénatal - Postnatal - Pré-conception fertilité
- Soins énergétiques du féminin sacré
- Atelier massage bébé / bébé signe



Emeline MOUTIEZ

**MASSAGE PRÉ-NATAL, POST-NATAL:**

Lors de la grossesse votre corps vit de grands bouleversements. Le massage pré-natal est un véritable moment de relaxation, d'enveloppement et de bien-être qui s'adapte aux besoins de la future maman (relâchement des tensions du dos, du bassin, rétention d'eau, circulation sanguine...) Les massages en post-accouchement sont des temps pour se poser et se régénérer physiquement et moralement, en apaisant les tensions et en se relaxant, tout en se réappropriant son corps.

- Des ateliers massages Bébé sont aussi proposés, véritable moments d'échange, d'attachement et de relaxation.
- Listes des soins proposés: Shiatsu, Reiki, massages préconception, prénatal, post-natal, ateliers massage Bébé, Bébé signe, massages énergétiques du féminin Sacré.



S'il vous manque des informations n'hésitez pas à me contacter.



**Chantefleurs**

**ÉVEIL à Soi - RE-NAISSANCE**

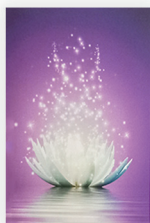

**Soins Énergétiques  
Thérapie Florale  
Travail sur SOI  
Stages**

**Chantal Ménard**  
17 rue des Nids  
76360 BARENTIN

**07 87 71 33 43**

chantalmenard76@gmail.com  
chantefleurs.com

Pour retrouver Confiance en Soi, Joie de vivre, Paix, Santé, Sérénité, Vitalité...  
Je propose de vous accompagner en douceur avec :  
Les Fleurs du Docteur Bach  
Les soins Énergétiques  
Un travail sur Soi en profondeur  
Des stages de développement personnel

Il est fondamental de chercher en nous la cause de nos tourments qui, non identifiée, engendre toutes sortes d'émotions comme la tristesse, la colère, la rancœur, la haine parfois, le dégoût de soi, la dépression etc...

N'hésitez pas, contactez-moi.

Chantefleurs

**CLAIRE BENARD**  
DIÉTÉTICIENNE-NUTRITIONNISTE

Instagram Facebook  
Claire.dietetique

Téléphone Portable : 07 65 86 22 50  
E-mail : Claire.dietetique76@gmail.com  
Site web : clairedietetique.fr n°Adeli : 76 95 0367 3



**MAGALI VERDET**

**Professeure de QOYA  
Créateur de cérémonie**

magver64@gmail.com 06.70.90.32.26  
magaliverdet.com



**MAGALI VERDET**

**Professeure de QOYA  
Créateur de cérémonie**

Le QOYA est une pratique de mouvements dansés, guidés et intuitifs qui nous ramènent dans notre corps, nous reconnectent à notre essence  
SAGE-SAUVAGE ET LIBRE.

**Danser, ressentir, s'amuser, partager, écouter, se rassembler  
explorer, respirer, se valider, s'exprimer,  
prendre le temps, être soi, s'autoriser, se découvrir, recevoir  
se souvenir, mettre de la clarté...**



**SOPHROLOGUE**  
Certification RNCP

**Françoise BERNARD**

**Sophrologie, Auriculothérapie,  
Réflexologie Crânio-Faciale, Palmaire - EFT**  
Développement personnel et Psychologie  
Gestion du comportement et des émotions  
Stress - Confiance en soi - Sommeil  
Maladies - Phobies - Addictions

**Adultes - Adolescents - Enfants  
Futures mamans - Groupes**

**RDV : 07.69.15.21.70**

francoise.bernard@pole-therapeutes.com  
12 place du Champs de Foire - 76500 Elbeuf  
ou 2 Rue de Seine - 76410 Cléon

**MJ REFLEXOLOGIE**

Réflexothérapeute palmaire et plantaire  
Rdv en cabinet à Frichemesnil  
ou à votre domicile



**06.69.75.15.00**

mj.reflexologie76@gmail.com  
Insta/Facebook : @mj.reflexologie



**Christèle Cardine**  
Magnétiseuse

**06 63 38 75 64**  
christelecardine@gmail.com

**Soins sur les personnes,  
les animaux, nettoyage de lieux.**

**A domicile ou à distance (sur photo)**

**EM ' MASSAGES**  
SALON DE MASSAGE  
BIEN-ÊTRE

Prenez un temps pour vous et venez lâcher prise dans votre nouvel écrin de bien-être au cœur de Rouen.

PRENEZ RENDEZ-VOUS DÈS MAINTENANT !  
06.85.86.99.44  
em-massages.fr

Emeline, votre patricienne en massages bien-être, vous invite à découvrir la réflexologie plantaire, le drainage lymphatique, le massage prénatal, ayurvédique, amma ou encore californien...

*Douceur de Coton*

*Cabot Sophie* Massage Bien-être  
Massage Californien : 70 euros / 1h

330 Route du Centre  
76750 Estouteville-Ecailles  
06.42.91.18.93

Massage Shiatsu : 50 euros / 1h  
Massage Lomi Lomi : 100 euros / 1h  
Massage Ayurvédique : 85 euros / 1h

sosajp@outlook.fr

Coach en Préparation Mentale  
Coach en Nutrition  
Modelage Amma Assis

Christophe HUYS  
Tél. 06 58 34 16 91  
votrebienetre76@gmail.com  
christophe-bien-etre.fr

Certificat de Préparation Mentale - Certificat de Coach en Nutrition  
Formation de modelage Amma Assis

*FH* Florence Helloin  
**SOPHROLOGUE**  
06 18 70 49 98

Sophrologue praticienne (titre enregistré au RNCP).  
Spécialisée en trouble du sommeil, en sophrologie ludique (enfants) et spécialiste en sophrologie aquatique.  
Membre du Syndicat des sophrologues professionnels et membres de la FEPS.

rdv@sophrologieflorenceh.fr  
sophrologieflorenceh.fr

Faites de votre maison une bulle de bien-être !

Votre intérieur est envahi par de nombreux objets inutilisés mais vous continuez d'acheter ?

Vous souhaitez un intérieur fonctionnel, facile à ranger et à entretenir ?

Je vous accompagne pour trier, désencombrer et ranger votre intérieur.

Ce nouvel environnement vous aidera à renouer avec ce que vous êtes réellement.

Margot Brument  
Organisatrice d'intérieur  
margot.brument1@gmail.com  
07.67.33.23.43

-Urgences GYNECOLOGIE ..... 02 32 88 87 08

**HOPITAUX PSYCHIATRIQUES ET ADDICTOLOGIE**

**ROUEN**  
C. HOSPITALIER DU BELVEDERE ..... 02 35 15 64 64  
**SOTTEVILLE LES ROUEN**  
C. HOSPITALIER DU ROUVRAY ..... 02 35 95 12 34

**INFIRMIERS : CABINETS, SOINS A DOMICILE**

**BIHOREL**  
BILLAUX MARIE-CHRISTINE /  
MARTIN-FOURNEL ISABELLE ..... 02 35 61 23 30  
LAVOISIERE MARIE-CLAUDE  
..... 06 88 60 95 61 / 02 35 59 05 62  
MUNARO GRAZIELLA ..... 06 63 96 45 79  
**BOIS GUILLAUME**  
ABDELHADI AGNES ..... 02 35 76 08 57  
BEAUMONT ELODIE ..... 06 64 67 84 66  
BOISARD DELPHINE / DUTILLOY EMILIE ..... 02 77 76 05 25  
COÏC OLIVIA / DEHON-MAILLET FRANCOISE  
..... 02 35 60 94 76  
CHEVALIER JEAN-PHILIPPE  
..... 06 67 89 97 10 / 06 88 60 95 61  
CRAIGNOU ANTOINE / PETIT MARGOT ..... 02 35 59 07 04  
DUMONTIER ISABELLE ..... 06 86 94 89 63

**HOPITAUX**

**BOIS GUILLAUME**  
CENTRE DE DIALYSE : ANIDER :  
-55 allée / Marcel Achard ..... 02 35 34 89 75  
-147 av. du Maréchal Juin (CTRE DE FORMAT° DIALYSE  
PERITONEALE) ..... 02 32 91 38 88  
H.A.D : HOPITAL A DOMICILE  
(CROIX ROUGE FRANCAISE) ..... 02 35 59 40 28  
HOPITAL BOIS GUILLAUME (C.H.U. / ROUEN)  
..... 02 32 88 89 90  
-NEPHOLOGIE ..... 02 32 88 90 02  
HOPITAL DE JOUR POUR ENFANTS (LA COURT'ECELLE)  
..... 02 32 80 93 40

**MONT SAINT AIGNAN**

C. HOSPITALIER DU BELVEDERE ..... 02 35 15 64 64  
-RADIOLOGIE ..... 02 35 15 63 13

**ROUEN**

CENTRE HENRI BECQUEREL-ONCOLOGIE ..... 02 32 08 22 22  
-CONSULTATIONS-RDV ..... 02 32 08 22 07  
-SERV. CONSULTATIONS ..... 02 32 08 22 06  
-DEPART. MEDECINE NUCLEAIRE ..... 02 32 08 22 78  
C.H.U. CHARLES NICOLLE ..... 02 32 88 89 90  
Radio, Scanner, IRM :  
-IMAGERIE-OSTEO ARTICULAIRE ..... 02 32 88 01 88  
-IMAGERIE URO GIGESTIVE-IMAGERIE DE LA FEMME  
..... 02 32 88 82 39  
-IMAGERIE CARDIO-THORACIQUE ..... 02 32 88 80 43  
-IMAGERIE NEURORADIOLOGIQUE ..... 02 32 88 82 41  
-IMAGERIE PEDIATRIQUE ..... 02 32 88 82 11  
-IMAGERIE VASCULAIRE / INTERVENTION ..... 02 32 88 88 50  
-I.R.M. (enfants) ..... 02 32 88 87 97

**H. de B. minceur**  
Hélène LEGAGNEUX  
Centre d'amincissement  
Digitopression & Recommandations alimentaires

Parlons de votre projet,  
le 1<sup>er</sup> entretien sur RDV  
est gratuit  
et sans engagement.

Tél. 06 79 06 97 72  
352, route de Dieppe | 76 770 Malaunay  
h.legagneux@hdeb-minceur.fr  
www.hdeb-minceur.fr

## Shiatsu - Ostéopathe animalier

*Erielle Harmonie*  
Un temps pour tout  
*Elodie Bellonet*  
Shiatsu & Bien-être équin et canin  
Rééquilibrage énergétique  
Confort physique et émotionnel

06 13 48 40 82  
www.erielleharmonie.com  
erielle.harmonie@gmail.com  
27230

**Ostéopathe pour animaux**  
Apportez un soin complet à votre animal.

**Swann**  
OSTÉOPATHE POUR ANIMAUX

**Déplacement à domicile**  
Pour tous types d'animaux

**Santé :**

- Maladie chronique • Problème de hanche
- Boiterie • Baisse de forme Performance / énergie
- Douleur de dos • Sciatique...

**Bien-être / confort :**

- Aide à la croissance • Accompagnement pendant la vieillesse • Récupération d'opération
- Rhumatisme • Suite à un traumatisme...

swann\_osteoanimaux Swann Rétière  
Ostéopathe pour animaux

Tel : 06.16.08.19.41  
Mail : swann.osteoanimaux@gmail.com  
swannosteoanimaux.hubsid.fr

# Chauffage - Fumisterie Plomberie - Ramonage

**PLOMBERIE - CHAUFFAGE - FUMISTERIE**  
Devis Gratuit



• Installation entretien dépannage  
- Plomberie, sanitaire et chauffage  
- Poêle et chaudière à bois ou granulés

• Création de conduit de fumées  
- Tubage - Ramonage - Débistrage

**MD-Eau Flammes**  
07.71.64.91.82

md-eau@hotmail.fr  
Siret : 889 967 931 00011

**Médéric Duhesme**  
Theillement - 145 Route de Berville  
27520 Thenouville



**SIMON FORTIN**  
PLOMBERIE CHAUFFAGE

**07 66 01 41 24**  
plomberiechauffage.sf@gmail.com

■ Plomberie ■ Chauffage ■ Installation  
■ Dépannage ■ Entretien ■ Ramonage  
Chaudière Flouil et Gaz

## Electricité Générale

**GAILLON Julien** Électricité Générale  
Installation & Dépannage  
Neuf & Rénovation



**06 48 68 56 27 - 02 35 74 68 70**  
gaillon.julien@orange.fr  
302 Route de Dieppe - 76770 MALAUNAY

## LES POSTES

**BOIS GUILLAUME 300 r. de la République**  
PLATE FORME DE DISTRIBUTION DU COURRIER :

-PARTICULIERS..... 36 31  
-PROFESSIONNELS..... 36 34

Lundi au vendredi : 9h-12h / 14h-17h

**BOIS GUILLAUME 1 r. de Verdun**  
Lundi, mardi, jeudi, vendredi : 9h-12h / 14h-17h  
Mercredi, samedi : 9h-12h

## Immobilier



**Elodie AUVRAY**   
Conseiller en immobilier  
CA FAIT DU BIEN À L'IMMOBILIER

📞 07 84 40 81 49  
✉ elodie.auvray@iadfrance.fr  
📍 Saint-Saëns et ses environs (76)

Suivez-moi  iadFrance **iadfrance.fr**

Mandataire indépendant en immobilier - Agent commercial de la SAS I@D France immatriculé au RSAC de Dieppe sous le numéro 894346279 (sans détention de fonds), titulaire de la carte de démarchage immobilier pour le compte de la société I@D France SAS.

## AGENDA PRATIQUE

.....

.....

.....

.....

.....

.....

.....

.....

.....

.....

## Peinture - Ravalement Décoration - Salle de bain Terrasse bois



**PEINTURE - RAVALEMENT - DÉCORATION**  
**SALLE DE BAIN - TERRASSE BOIS**

**4518 Route de Neufchâtel 76230 Bois-Guillaume**  
**Tél. 02 35 61 10 00**  
Mail.contact@absd.fr  
**www.absd.fr**

HENINE NADIA .....	06 67 18 48 46
JOUETTE CECILE / CAPITAINE FLORIE .....	06 48 84 42 96
LAPPEL MATHIEU .....	06 64 87 21 92
ROBILLARD MARION / BREEMEERSCH NOEMIE /	
VAUDRY VERONIQUE .....	02 35 61 03 49
VILLAIN FRANCOISE.....	02 35 92 73 62 / 02 35 23 85 84
<b>MONT SAINT AIGNAN</b>	
BESSIERES PHILIPPE.....	06 80 05 35 61 / 02 35 82 59 62
BIGOT DOMINIQUE .....	02 35 71 15 09
BOTTAZZINI FRANCOISE.....	06 73 22 53 45
DRUEL-QUENEL AURELIE .....	02 35 07 09 16
DURIN MARION .....	06 10 27 64 48
FERREIRA SEVERINE.....	06 20 01 75 38
GOMEZ FRANCOISE .....	06 22 10 86 26
GUERILLON SOPHIE.....	06 89 99 89 43
GUERIN MARIN.....	06 31 51 13 76
HARILANTO RANDRIA.....	06 72 02 70 94
HARO-SILVENTE AURELIEN / HARRATI FATIMA	
.....	06 64 82 44 09
JOUGUET HELOÏSE / SCHEPPER MELANIE /	
LEFEBVRE-PECQUET CYRILLE.....	02 35 74 27 09

# Travaux publics - Carrelage - Ravalement



**TRAVAUX PUBLICS FEUILLOIS**

TEL : 06 12 80 54 45  
travaux.publics.feuillois@gmail.com

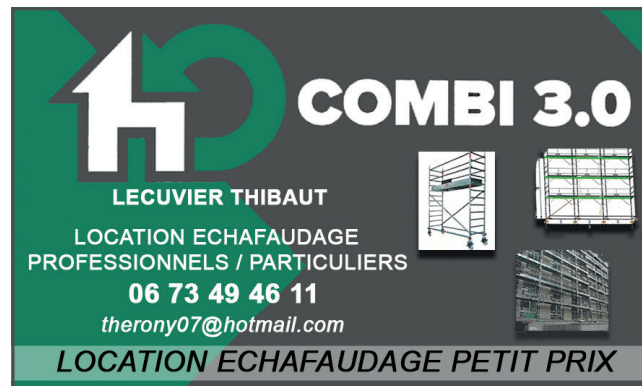

**COMBI 3.0**

LECUVIER THIBAUT  
LOCATION ECHAFAUDAGE  
PROFESSIONNELS / PARTICULIERS  
06 73 49 46 11  
therony07@hotmail.com  
LOCATION ECHAFAUDAGE PETIT PRIX

## INFIRMIERS : CABINETS, SOINS A DOMICILE Suite...

LEFRANCOIS NATHALIE ..... 02 35 23 15 80  
LETELLIER MYLENE ..... 06 03 99 51 87  
MUDIE AMELIE ..... 06 82 48 72 26  
SAUTAREL JULIE / ABDELHADI-SAÏDI AGNES  
..... 02 35 08 47 09

## LABORATOIRES D'ANALYSES DE BIOLOGIE MEDICALE

**BOIS GUILLAUME**  
LABORATOIRE DU CEDRE ..... 02 35 60 46 73  
**MONT SAINT AIGNAN**  
LABORATOIRE DES COQUETS ..... 02 35 88 01 22  
LABORATOIRE DU VILLAGE ..... 02 35 75 21 73  
**ROUEN**  
LABORATOIRE DE L'YSER ..... 02 35 70 87 04  
LABORATOIRE FIEVEZ ALAIN 68 rue d'Amiens  
..... 02 35 89 49 70  
LABORATOIRE 6 rue Joachim Du Bellay ..... 02 35 60 27 27  
LABORATOIRE FLAUBERT 45 bd des Belges  
..... 02 35 70 76 32

## E.H.P.A.D. : MAISONS DE RETRAITE / FOYERS-LOGEMENTS

**BIHOREL**  
FRESIDENCE TAMARELLE / FOYER-LOGEMENT (public)  
..... 02 32 95 81 30  
**BOIS GUILLAUME**  
LES TERRASSES (privé) ..... 02 35 61 11 17  
RESIDENCE LA BOISERAIE (privé) ..... 02 35 12 14 00  
RESIDENCE DES FONTAINES (public) ..... 02 35 60 59 65  
RESIDENCE SAINT ANTOINE (privé) ..... 02 35 12 61 00  
VILLA SAINT DO (privé) ..... 02 35 52 47 00  
**MONT SAINT AIGNAN**  
E.H.P.A.D. HOP. BOUCICAUT (public) ..... 02 32 88 92 51  
MAISON DE RETRAITE LES ILIADES (privé) ..... 02 35 76 12 12  
RESIDENCE SAINT LOUIS / FOYER-LOGEMENT (public)  
..... 02 32 82 01 42

## MASSEURS-KINESITHERAPEUTES

**BIHOREL**  
BASILE GWENDOLINE ..... 02 76 52 06 16  
CHOCRON MICHAEL / THIBAUT BENOIT /  
PESQUET ELEONORE / NEAU-CHOCRON? .. 02 35 59 00 07  
FARGE NICOLAS ..... 02 35 59 04 05

FORTIER AMANDINE / LECLERC SYLVIE /  
BEXIGA-DOS BARROS MAGALIE /  
VIOLAINE LONGUET / DUCROS BERNARD.. 02 35 60 04 10  
GIRALTE-GARCIA FABIENNE ..... 06 18 31 59 97  
HUGON STEPHANE ..... 06 22 92 93 04  
LEROY SEVERINE ..... 02 35 63 15 93

**BOIS GUILLAUME**  
BARITAUX PIERRE / CAPRON LUCILE /  
BEAUVOIS GUILLAUME / LEROY SEVERINE  
..... 02 35 63 15 93  
BERTHELOT MARINE ..... 06 77 27 70 55  
CENTRE DE REEDUCATION FONCTIONNELLE DU CEDRE :  
-BERNARD CHRISTOPHE ..... 02 35 59 59 15  
-MACQUAIRE CECILE / LARCHEVEQUE OLIVIER /  
DUVENOU THOMAS / HUVIER CEDRIC /  
TORABI-TRABELSI ESTELLE / VAILLANT SYLVAIN /  
DELABRE ANTOINE / LELEDY EMMANUEL / SACHA MOREAU  
/ MICHELE BAUTHAMY / THUAULT FREDERIC  
..... 02 35 61 14 13  
-VIGNEUX MARINE ..... 02 35 59 59 59  
CLINIQUE SAINT ANTOINE : LECOMTE FABIENNE  
..... 02 35 12 60 00  
DELARUE CINDY / LEMOINE EMILIE /  
HANGARD BLANDINE ..... 02 35 23 73 21  
GAUTIER LAURENT ..... 02 35 32 33 91  
LAMOTHE MAXIME / HAIM CHARLINE /  
GOULLEY PAUL / HUTTIN RAPHAËL ..... 02 35 15 32 75  
MATHIEU CHANTAL ..... 02 35 89 76 69  
MOREL MATTHIEU / NAPOLY JACQUES ..... 02 35 60 35 99  
THIVENT CORALIE ..... 06 75 28 64 64  
**MONT SAINT AIGNAN**  
ALLIX PIERRE / CAHIERRE EDOUARD /  
MERCCKX LOUISE / GOËCHON RODOLPHE /  
MOLINA PAUL / CAHIERRE EDOUARD ..... 02 35 70 62 69  
BERANGER BERNARD ..... 02 35 71 72 75  
LEBRUN CHRISTOPHE / ROUSSEAU JEAN-LOUIS  
..... 02 35 07 00 83  
LOUVEL SABRINA ..... 02 32 87 64 21

MAUROUARD CLAIRE ..... 02 35 62 08 29  
PETIT-BADIZE CHRISTINE ..... 02 35 62 66 52  
PHYSIO NORMANDIE ISO : GUENDOUZ JUSTINE /  
HEDOUIN MATTHIEU / DEMAZIERES ALEXANDRE /  
MERLIER MANUEL / RIPOLL ADRIEN ..... 06 63 14 28 35  
PREVINAIRE ANNE-SOPHIE ..... 06 32 96 71 03  
VALLAS OPHELIE ..... 06 64 16 88 36

## MEDECINE : ADDICTOLOGIE

**BOIS GUILLAUME**  
CLINIQUE SAINT ANTOINE : VIGE-VANHEEGHE  
..... 02 35 12 60 00

## MEDECINE : ALLERGOLOGIE

**MONT SAINT AIGNAN**  
ANFRAY FLORENCE (+ PEDIATRE) ..... 02 35 52 30 38  
MERAULT CHARLY ..... 02 35 52 30 62

## MEDECINE : ANESTHESIOLOGIE ET REANIMATION CHIRURGICALE

**BOIS GUILLAUME**  
CLINIQUE DU CEDRE (Standard) ..... 02 35 59 59 59  
-BENHAMOU ALEXANDRA / BYHET NICOLAS /  
DUHAMEL CHRISTOPHE / DUVENOU ALEXANDRA /  
GOUIN ANTOINE / LEFRANCOIS CYRIL /  
KOLASINSKI MAREK / JEGOU FREDERIC /  
STURZENEGGER NICOLAS / MORICEAU JERÔME /  
VAN DER LINDEN THOMAS / DECOURSELLE FREDERIC  
..... 02 35 59 59 90  
CLINIQUE SAINT ANTOINE :  
-MAS CHRISTOPHE / DELAPORTE-MEHEUT ISABELLE /  
DORIS JEAN-YVES / CROUZET-HAMARD SANDRINE /  
CARTIER SEBASTIEN / LAGOUCHE SEBASTIEN /  
KALISZCZAK YANN / BEIGNOT-DEVALMONT EDOUARD  
QUENTIN ROBERT / MARTIN ANTOINE ..... 02 35 12 60 00

## MEDECINE : ANGELOGIE, MEDECINE VASCULAIRE

**BOIS GUILLAUME**  
CLINIQUE SAINT ANTOINE (Standard) ..... 02 35 12 60 00

## RP-RAVALEMENT

### Enduit Déco Fausse Pierre

- Enduit projeté neuf et rénovation.
- Peinture de façade, petite maçonnerie, etc...
- Garantie décennale
- Isolation extérieure thermique et isolation intérieure

Devis Gratuits  RP Ravalement

Tél : 06.01.35.54.89  
RPRavalement76@hotmail.com

 76440 Saumont  
La Poterie  
Siret: 902 623 263 000 16



## SH&DG CARRELAGE

Sh.dgcarrelage@gmail.com

**FAÏENCE • CARRELAGE • DOUCHE ITALIENNE  
PARQUET • AMÉNAGEMENT SALLE DE BAIN**

3 Rue de Verdun  
Val de Scie 76720 **Mr Doutriaux 07 82 36 55 28**

42 route de la Pierre  
Saint Maclou de Folleville 76890 **Mr Hamelin 06 16 40 04 53**

# Espaces verts - Elagage - Paysagisme

JOSSE-LHERNAULT SOPHIE / VAVASSEUR ISABELLE  
 ..... 02 35 12 60 40  
 -LAWDAY-MUSSOT SYLVIE ..... 02 35 12 60 45  
 SAYS JEROME (+ CLINIQUE DE L'EUROPE) ... 02 78 77 53 52  
**MONT SAINT AIGNAN**  
 CHARTREL BEATRICE ..... 02 32 10 39 38

## MEDECINE ET BIOLOGIE DU SPORT

**BOIS GUILLAUME**  
 CARPENTIER SOPHIE ..... 02 32 83 08 31  
 INSTITUT REGIONAL MEDECINE SPORT ET SANTE :  
 BEHAGUE LUCIE ..... 02 78 77 53 63  
**MONT SAINT AIGNAN**  
 MORELLE FRANCOIS ..... 02 35 71 91 07

## MEDECINE : CARDIOLOGIE, MALADIES VASCULAIRES

**BOIS GUILLAUME**  
 CLINIQUE DU CEDRE : D'HERE BERTRAND /  
 GAULIARD EMMANUEL / DEZELLUS PHILIPPE /  
 VERDONCK ARNAUD ..... 02 35 12 12 12  
 -GLINEL-MORTREUIL BASTIEN ..... 02 35 59 59 59  
 PAPIILLON MELINA ..... 02 35 59 52 00

## MEDECINE : CHIRURGIE DIGESTIVE

**BOIS GUILLAUME**  
 CLINIQUE DU CEDRE : LABAT JEAN ..... 02 35 59 59 09

## MEDECINE : CHIRURGIE DE LA FACE ET DU COU

**BOIS GUILLAUME**  
 BERTHET VINCENT ..... 02 35 59 59 86

## MEDECINE : CHIRURGIE GENERALE

**BOIS GUILLAUME**  
 CLINIQUE DU CEDRE : DELCOURT CLARA /  
 ROUSSEAU OLIVIER ..... 02 35 59 59 84  
 -SAAB MICHEL ..... 02 35 59 59 59  
 CLINIQUE SAINT ANTOINE : SURELMONT YVES  
 ..... 02 35 12 60 00

## MEDECINE : CHIRURGIE MAXILLO-FACIALE ET STOMATOLOGIE

**BOIS GUILLAUME**  
 CLINIQUE DU CEDRE :  
 TARDIF AXEL ..... 02 76 28 92 02  
 CLINIQUE SAINT ANTOINE : PERSAC SOPHIE  
 ..... 02 35 12 60 35  
 -LAVIS JEAN-FRANCOIS ..... 02 35 12 60 00

## MEDECINE : CHIRURGIE ORTHOPEDIQUE, RACHIDIENNE ET TRAUMATOLOGIE

**BOIS GUILLAUME**  
 CLINIQUE DU CEDRE :  
 -ADRIAN DENIS (EPAULE-HANCHE) ..... 02 35 59 59 76

## DECHETERIE :

S.M.E.D.A.R. :  
 Syndicat mixte d'élimination des déchets  
 de l'arrondissement de ROUEN :  
**LE GRAND QUEVILLY**

..... 02 32 10 26 80  
 -pour l'amiante : ..... 0 800 021 021

**BOIS GUILLAUME**  
 2001 r. Herbeuse

..... 02 35 60 79 17

Mardi, mercredi, jeudi : 9h-12h / 14h-17h30  
 Vendredi : 9h-12h15  
 Samedi : 9h-12h / 13h30-17h30

**L'élagage** est une opération qui consiste à tailler certaines branches mortes ou vivantes (ébranchage) d'un arbre pour en orienter ou limiter le développement. On distingue l'élagage sylvicole, l'élagage fruitier et l'élagage ornemental.

**L'élagage** est aussi un processus biologique naturel d'abandon des branches, ou parfois d'une partie du houppier (descente de cime), afin d'optimiser les ressources et dépenses d'énergie de l'arbre, processus appelé élagage naturel. On peut le comprendre comme un processus de sélection des branches d'un arbre sans intervention humaine, en raison d'événements climatiques, par manque de lumière ou d'eau, et/ou par l'action de champignons saprophytes spécialisés.

-BECCARI ROBERTO (MAIN-PIED) ..... 02 35 59 59 38  
 -BRIARD JEAN-LOUIS /  
 -DEREUDRE GREGOIRE (GENOU) ..... 02 35 59 59 77  
 -LAGRAVE BERTRAND (EPAULE-COUDE-MAIN)  
 ..... 02 35 59 59 56  
 -PERROTTE REMI ..... 02 35 59 59 78  
 -POLLE GERARD (GENOU-PIED-CHEVILLE)  
 ..... 02 35 59 59 47  
 -ROUSSIGNOL XAVIER (GENOU-PIED-CHEVILLE)  
 -VIE PASCAL (HANCHE-GENOU) ..... 02 35 59 59 59  
 CLINIQUE SAINT ANTOINE :  
 -DEFIVES THOMAS (ET RACHIS) ..... 02 35 12 60 00

## MEDECINE : CHIRURGIE OTO-RHINO-LARYNGOLOGIE

**BOIS GUILLAUME**  
 CLINIQUE DU CEDRE :  
 BERTHET VINCENT ..... 02 35 59 59 48  
 DECOURSELLE FREDERIC ..... 02 35 59 59 86  
 PAVIOT ALEXANDRE ..... 02 35 59 59 55  
 CLINIQUE SAINT ANTOINE :  
 BOISMARE FREDERIC ..... 02 35 79 97 97

## MEDECINE : CHIRURGIE PLASTIQUE, RECONSTRUCTRICE ET ESTHETIQUE

**BOIS GUILLAUME**  
 CLINIQUE DU CEDRE :  
 -AKTOUF GHANI ..... 02 35 59 34 42  
 -BONMARCHAND ALBANE ..... 02 35 59 59 59  
 CLINIQUE SAINT ANTOINE : PERIGNON DAVID  
 ..... 02 35 12 61 61

## MONT SAINT AIGNAN

HOPITAL DU BELVEDERE : DELPIERRE VANESSA  
 ..... 02 35 15 64 64

## MEDECINE : CHIRURGIE THORACIQUE ET CARDIO-VASCULAIRE

**BOIS GUILLAUME**  
 CLINIQUE DU CEDRE : RINIERI PHILIPPE ..... 02 35 59 59 18

## MEDECINE : CHIRURGIE UROLOGIE-ANDROLOGIE

**BOIS GUILLAUME**  
 CLINIQUE DU CEDRE : SAMBUIS CHARLES /  
 PAVARD DOMINIQUE / CAREMEL ROMAIN .. 02 35 59 59 84  
 ROUSSEAU CAROLE ..... 02 35 59 59 59  
 CLINIQUE SAINT ANTOINE : GULERYUZ KEREM  
 ..... 02 35 12 60 00

## MEDECINE : CHIRURGIE VASCULAIRE

**BOIS GUILLAUME**  
 CLINIQUE SAINT ANTOINE :  
 JULIEN MAGALIE / SABATIER JEAN ..... 02 35 12 60 00

## MEDECINE : CHIRURGIE VICERALE ET DIGESTIVE

**BOIS GUILLAUME**  
 CLINIQUE DU CEDRE :  
 -BLEZEL ERIC ..... 02 35 59 59 53

**PAUL LETENDRE**

- ELAGAGE
- TERRASSEMENT
- CREATION-ENTRETIEN
- CITERNES EAUX PLUVIALES
- LUTTE CONTRE L'EROSION
- BERGES - GENIE VEGETAL - MARES
- ASSAINISSEMENTS ECOLOGIQUES

76160 ST JACQUES SUR DARNETAL  
 245, SENTE DU BOIS TISON  
**PORT. 06 09 03 78 13**

**ALEX PAYSAGE**

Création  
 Entretien  
 Clôture

- \* Création espaces verts
- \* Entretien espaces verts
- \* Clôture
- \* Palissade bois
- \* Composite
- \* Petit terrassement

**50% abatement fiscal sur les entretiens d'espaces verts**

TEL : 06 21 34 00 22  
 alexpaysage76@gmail.com  
 76890 Saint Maclou de Folleville

-LABAT JEAN ..... 02 35 59 59 09  
 -MAILLOCHAUD JEAN-HUGUES ..... 02 35 59 59 53/09  
 SAAB MICHEL (+ ENDOCRINOLOGIE-THORACIQUE-  
 PULMONAIRE) ..... 02 35 59 59 80

## MEDECINE : DERMATOLOGIE ET VENEREOLOGIE

**BIHOREL**  
 HAMEL VALERIE ..... 02 35 59 91 91  
**BOIS GUILLAUME**  
 CLINIQUE DU CEDRE : GIRARDIN-TORDEUR CATHERINE /  
 LARDANS-CASSIUS LISE / TANASESCU STEPHANA  
 ..... 02 35 60 13 13  
 CLINIQUE SAINT ANTOINE :  
 -BARREL ALICE / BARICAULT SOPHIE ..... 02 35 12 60 22  
 SANDRAPS EMMANUELLE ..... 02 35 80 61 89  
**MONT SAINT AIGNAN**  
 JUBERT CARINE ..... 02 32 10 29 92

## MEDECINE : ENDOCRINOLOGIE, DIABETOLOGIE ET METABOLISME

**BOIS GUILLAUME**  
 TIELMANS-BARON AMELIE ..... 02 35 59 59 87

## MEDECINE GENERALE

**BIHOREL**  
 DARBET REYNALD / DRIEU THIBAUT  
 LEON YVES / CARPENTE-GAST FABIENNE /  
 COLLIARD JEAN-PHILIPPE / LEFEBVRE NICOLAS  
 BORG GERARD / DRIEU THIBAUT /  
 BEILLLOT JEAN-MARC ..... 02 35 60 24 60  
 MAISON MEDICALE : BATUT MICHEL /  
 PORTAL-LEFEBVRE CELINE / CORDIER ARNAUD /  
 JOAQUIM MARC /  
 INGUANTA-BEAUDOIN CHARLINE ..... 02 35 59 91 91  
**BOIS GUILLAUME**  
 BEHAGUE LUCIE ..... 02 78 77 53 63  
 BOUST EMMANUEL /  
 GROSLEY VIRGINIE / STROZYK LUDOVIC .... 02 35 59 59 15  
 CARDON JEAN ..... 02 35 71 20 59  
 CHEVTCHENKO-SELLIER AUDREY ..... 01 78 90 45 53  
 COSTIOU VINCENT / MARGUERITE CORALIE .. 02 35 61 57 41  
 DESAILLY GUILLAUME (+ ORIENTATION ACUPUNCTURE)  
 ..... 02 35 79 05 39

### MEDECINE GENERALE Suite...

FOSSIER-DETRIGNE NICOLE..... 02 35 65 57 47  
 GROUPE MEDICAL DERAPE..... 02 35 60 29 75  
 GUILBERT BRUNO ..... 02 35 59 07 05  
 LAVERGNE PASCALE..... 02 35 60 99 00  
 MENARD CHRISTOPHE ..... 02 35 59 59 59  
 MEYRIGNAC GILLES / VAN LANDUYT ELISABETH  
 ..... 02 35 60 85 85  
 MICHOT DIDIER ..... 02 35 59 96 82  
 GERARD POLLE ..... 02 32 87 19 04  
 OLLIVIER YANN ..... 02 35 80 24 70  
 RADANIOLA DANIEL ..... 02 35 59 91 11  
 SURBLED THIERRY ..... 02 35 61 14 24

### MONT SAINT AIGNAN

AVCI MEHMET (+ MESOTHERAPIE)..... 02 35 07 51 44  
 BAHADUR YOGYA ..... 02 35 75 09 57  
 CHOQUART JÉRÔME..... 02 35 52 05 13  
 DESMONTS EVE ..... 02 35 71 54 00  
 ELIE DENIS..... 02 32 10 03 75  
 FABRICE JEAN ..... 02 35 75 11 32  
 MAISON MEDICALE : DUBOIS GERARD /  
 LINHART SOLINE ..... 02 85 29 56 66  
 MARTIN MARC (+ ORIENTATION ACUPUNCTURE)  
 ..... 02 35 07 12 06  
 OLPHA BALAAZI ..... 02 35 52 30 61  
 PAVLOV LOVA ..... 02 35 07 09 16  
 PLUMECOCQ THIERRY ..... 02 32 82 46 46  
 VARET-JOUBERT ISABELLE / FLUCKLINGER FRANCIS /  
 DEBAUDRE CELINE..... 02 35 74 18 95

### MEDECINE : GYNECOLOGIE MEDICALE

#### BOIS GUILLAUME

CLINIQUE DU CEDRE : SAUBRY-BOBET VALERIE /  
 BUSQUET-VERA ISABELLE..... 02 35 59 59 87  
 CLINIQUE SAINT ANTOINE : SIMONET NADIA /  
 DRUOT MELINA ..... 02 35 12 60 65

### MEDECINE : GYNECOLOGIE MEDICALE ET OBSTETRIQUE

#### BIHOREL

QUEMERE MARIE-PIERRE ..... 02 35 59 91 91

#### BOIS GUILLAUME

CLINIQUE SAINT ANTOINE : JOUTEL NICOLAS... 02 32 12 36 76

#### MONT SAINT AIGNAN

FOURNET PATRICK..... 02 35 15 63 42 / 02 35 15 62 11

### MEDECINE : HEPATO-GASTRO-ENTEROLOGIE (APPAREIL DIGESTIF)

#### BOIS GUILLAUME

CLINIQUE DU CEDRE : ARMENGOL-DEBEIR LARA /  
 DI FIORE AUDE / PAOLETTI CHRISTIAN /  
 THOREL JEAN-MARIE / HOCHAIN PATRICK /  
 GANGLOFF ALICE  
 LECLEIRE STEPHANE (+ NUTRITION) ..... 02 35 59 59 88

### MEDECINE MANUELLE - OSTEOPATHIE

#### BIHOREL

LIBOUREL JACQUES ..... 02 35 71 35 05

#### MONT SAINT AIGNAN

ELIE DENIS ..... 02 32 10 03 75

### MEDECINE : NEUROLOGIE

#### BOIS GUILLAUME

CLINIQUE DU CEDRE : AUGUSTIN JEROME /  
 IASCI LAURENT..... 02 35 60 14 15

### MEDECINE : OPHTHALMOLOGIE

#### BIHOREL

AZOUZI OLFA..... 02 35 61 19 72  
 WATT LAURE ..... 02 35 07 79 49

#### BOIS GUILLAUME

CLINIQUE SAINT ANTOINE :  
 -LETESSON ETIENNE ..... 02 35 12 60 80  
 -NGO CHLOE..... 02 35 12 60 00  
 HOPITAL : MARC DURAIN ..... 02 32 88 89 90

### MEDECINE : PEDIATRIE MALADIES DES ENFANTS

#### BOIS GUILLAUME

CLINIQUE DU CEDRE ..... 02 35 59 59 59

#### MONT SAINT AIGNAN

ANFRAY FLORENCE (+ ALLERGOLOGUE)..... 02 35 52 30 38  
 BLEZEL CECILE ..... 02 35 07 40 01  
 RADI SOPHIE ..... 02 35 52 30 39

### MEDECINE : PNEUMOLOGIE

#### BOIS GUILLAUME

CUVELIER ANTOINE..... 02 32 88 90 83  
 CLINIQUE DU CEDRE : BROUSSIER PIERRE-MARIE /  
 CHAHINE BACHAR / OZENNE GERVAIS /  
 LABBE DOMINIQUE..... 02 35 59 59 89  
 SUSHI FUJIYA..... 02 35 60 15 20

### MEDECINE : PSYCHIATRIE

#### BOIS GUILLAUME

CLASTOT PIERRE-ANDRE ..... 09 73 03 27 43  
 TRAN SOPHIE ..... 09 73 03 26 85  
 MONT ST AIGNAN  
 GARCIA-CASTELLANO JOSE ..... 02 35 89 77 23

### MEDECINE : RADIOLOGIE (RADIOLOGIQUE) / IMAGERIE MEDICALE (I.R.M.) / OSTEODENSITOMETRIE / SCANNER

#### BOIS GUILLAUME

CLINIQUE DU CEDRE : ..... 02 35 59 59 64 / 02 35 12 21 71  
 CAB. DE RADIOLOGIE ET D'IMAGERIE  
 MEDICALE DU CEDRE ..... 02 35 12 21 70  
 -I.R.M. ROUENNAISE (CLINIQUE DU CEDRE)... 02 35 12 83 38  
 -SCANNER (CLINIQUE DU CEDRE) ..... 02 35 12 21 78  
 CLINIQUE SAINT ANTOINE : IMAGERIE MEDICALE /  
 RADIOLOGIE : BOYER JEAN-CHRISTOPHE..... 02 35 12 60 10  
 MONT SAINT AIGNAN  
 CAB. DE RADIOLOGIE ET D'ECHOGRAPHIE. 02 35 70 71 20  
 -SAMAIN JEAN-PIERRE / VILLERS PATRICK (MR ou MME)  
 ..... 02 35 70 71 20

### MEDECINE : RHUMATOLOGIE

#### BOIS GUILLAUME

CLINIQUE DU CEDRE :  
 -CLAUDE HERMIER / LANFANT WEYBEL KARINE /  
 BENNET PASCAL / QUERE-SCHMIDT SYLVIE  
 ..... 02 35 60 13 13  
 CLINIQUE SAINT ANTOINE :  
 -GRASSIN-DELYLE LEOCADIE..... 02 35 12 60 50  
 MONT SAINT AIGNAN  
 LECROSNIER-ARNAUD MARIE-AGNES ..... 02 32 10 58 59

## Multiservices

**Franck VIGNE**  
 76360 BARENTIN



**PEINTURE  
 INTERIEURE  
 et  
 ENTRETIEN  
 ESPACES VERTS**

Paiement CESU

**06 35 43 02 21**

### MEDECINE : SANTE PUBLIQUE ET MEDICINE SOCIALE

#### BOIS GUILLAUME

AIDE DOMICILE INSUFFISANTS RESPIRATOIR  
 ..... 02 35 59 29 70

### MEDECINE : STOMATOLOGIE (FACE ET CAVITE BUCCALE)

#### BIHOREL

GIGON STEPHANIE ..... 02 32 80 48 48

#### BOIS GUILLAUME

TARDIF AXEL ..... 02 76 28 92 02

### MEDECINE DU TRAVAIL, SANTE AU TRAVAIL

BOIS GUILLAUME ..... 02 76 08 12 00

## Location de combis



### ORTHOPHONISTES

#### BIHOREL

CORRUBLE MARIE-HELENE ..... 02 35 92 76 10  
 DURAND CAMILLE / TAMARELLE AURELIE..... 02 35 59 91 91  
 FAIVRE ISABELLE ..... 02 35 88 86 98  
 BOIS GUILLAUME  
 BRIANT CHRISTEL..... 06 11 15 26 36

## Récupération Ferailles



**Jason Ferailleur**

Débarrasse tous métaux,  
voitures, etc...

**Jason Auto**

Ventes - Achats  
véhicules d'occasions

**06 02 32 68 21**

9 rue des Verts Glaieus  
76660 Londinieres

E-mail : ediejason13@gmail.com

## Les jours de Marchés

### BIHOREL

-Au Plateau des Provinces (Ccial Kennedy) : **Mardi et vendredi matin**

-Pl. de l'église Notre Dame des Anges : **Mercredi et samedi matin**

### BOIS GUILLAUME

Rue de la mare des Champs :

### Mardi et vendredi matin

Pl. des érables : **Dimanche matin**

### MONT SAINT AIGNAN

Pl. Colbert : **Mercredi de 9h à 13h**





# VACANCES SCOLAIRES 2023

**ZONE A :** Bordeaux - Poitiers - Limoges - Clermont-Ferrand - Grenoble - Lyon - Dijon - Besançon

**ZONE B :** Aix/Marseille - Amiens - Lille - Nice - Orléans - Tours - Reims - Rouen - Strasbourg - Rennes - Nantes  
Caen - Nancy - Metz

**ZONE C :** Toulouse - Montpellier - Créteil - Paris - Versailles

	ZONE A	ZONE B	ZONE C
HIVER	04/02/2023 20/02/2023	11/02/2023 27/02/2023	18/02/2023 06/03/2023
PRINTEMPS	08/04/2023 24/04/2023	15/04/2023 02/05/2023	22/04/2023 09/05/2023
HIVER	04/02/2023 20/02/2023	11/02/2023 27/02/2023	18/02/2023 06/03/2023
ÉTÉ	08/07/2023	08/07/2023	08/07/2023
RENTREE	04/09/2023	04/09/2023	04/09/2023
TOUSSAINT	21/10/2023 06/11/2023	21/10/2023 06/11/2023	21/10/2023 06/11/2023

## Piano - Chant

*Piano voice*

**cours de piano et de chant, organiste**

06 85 33 22 64

Animation, mariages et enterrements  
marina.haquet@club-internet.fr

DALIGAUX-LEVESQUE ANNE / TAMARELLE AURELIE / VANTILCKE CLAIRE .....02 32 10 32 10  
NOVICZKY STEPHANIE .....09 75 73 14 11

### OSTEOPATHIE

**MALAUNAY**  
LAVERDURE SWANN .....06 16 08 19 41

### PEDICURES-PODOLOGUES

**BIHOREL**  
HERAIL ANNE-LAURE .....07 83 59 87 39  
LELEU GUILLAUME  
.....06 08 18 66 37 / 02 35 61 58 52

### BOIS GUILLAUME

DUTHU MATHIEU .....02 35 23 91 33  
MOREAU-ROMAN YANN .....02 35 23 91 33  
POLLET STEPHANE .....02 35 89 31 05

POURVU MARIE .....02 32 91 15 02

### MONT SAINT AIGNAN

GOUIX GODARD DE DONVILLE STEPHANIE.02 35 98 58 35  
LAMBERT FRANCK .....02 35 15 29 02  
MARTEL OLIVIER .....02 35 75 32 70  
MASSE VALENTINE .....07 62 31 69 40  
PRIE THEO .....06 98 17 18 81

### PHARMACIES

**BIHOREL**  
PHIE AUX VIPERES D'OR .....02 35 61 03 73  
PHIE DU CHAPITRE .....02 35 60 18 58  
PIE KENNEDY .....02 35 59 98 50  
PHIE LEFEVRE-SCHELLES ALEXANDRE .....02 35 60 55 77

### BOIS GUILLAUME

PHIE DES BOCQUETS .....02 35 59 77 66  
PHIE DU CHAMP DES OISEAUX .....02 35 71 06 10

COMOZ JOSEPHINE .....02 78 77 50 72  
HORNOY CLARA .....06 37 50 62 38  
LAUGA-MANDON CHARLINE .....06 84 45 84 06  
LECARPENTIER MARION .....02 78 77 50 66  
MALO FANNY .....09 88 08 30 51  
PÔLE SANTE : ENARD CAMILLE / VANZIELEGHEM-BIOCHE AURELIE / DOBBELAERE MATHILDE .....02 76 28 53 76  
SILIE DELPHINE / PEREZ ISABELLE / TAMARELLE AURELIE .....02 35 61 42 92

### MONT SAINT AIGNAN

ANQUETIN MANON .....02 35 08 34 46  
BODET VIRGINIE .....06 87 26 76 12  
CADINE LAURENCE / LEONARDON-BOUGAULT SYLVIE / TERRIER MARIE / D'AMORE REBECCA .....02 35 60 69 66  
CATRICE AUDE .....02 79 90 13 36

## Mairies

[contact@ville-bois-guillaume.fr](mailto:contact@ville-bois-guillaume.fr) / [www.ville-bois-guillaume.fr](http://www.ville-bois-guillaume.fr)

-ETAT CIVIL, ELECTIONS .....02 35 12 24 80  
-ACTIONS SOCIALES 82 r. de la République .....02 35 12 24 77  
-COMMANDE PUBLIQUE 1770 r. de la Haie .....02 35 12 24 61  
-SERV. COMMUNICATION 1770 r. de la Haie .....02 35 12 24 58  
-CULTURE 1770 r. de la Haie .....02 35 12 24 55  
-ENFANCE, JEUNESSE, SPORTS : accueil guichet unique ENFANCE Pl. de la Libération .....02 35 65 69 60  
-MANIFESTATIONS 1770 r. de la Haie .....02 35 12 24 56  
-POLICE MUNICIPALE 391 rte de Neufchâtel (près Hôtel de ville) .....06 15 11 27 55  
-SERVICES TECHNIQUES 555 r. Herbeuse .....02 35 12 30 50  
-URBANISME pl. de la Libération .....02 35 12 24 69

Lundi au vendredi : 8h30-12h30 / 13h30-17h30  
Samedi : 9h-12h (état civil-formalités courantes)

**CP 76420 - BIHOREL 48 r. d'Etancourt...02 35 59 56 56**

[service.etat-civil@ville-bihorel.fr](mailto:service.etat-civil@ville-bihorel.fr) / [www.bihorel.net](http://www.bihorel.net)

-POLICE MUNICIPALE .....02 35 59 56 36  
-SECRET. DU MAIRE / SERV. LOGEMENT .....02 35 59 56 30  
-SERV. EDUCATION-SPORTS .....02 35 59 56 49  
-SERV. JEUNESSE .....02 35 59 56 15  
-SERV. TECHNIQUE .....02 35 59 56 20  
-SERV. URBANISME .....02 35 59 56 16  
-SOCIAL / C.C.A.S .....02 35 59 56 07 / 08

Lundi au jeudi : 8h30-12h30 / 13h30-17h30  
Vendredi : 8h30-12h30 / 13h30-16h30

**CP 76230 - BOIS GUILLAUME**

**CS 60040 - 31 pl. de la Libération .....02 35 12 24 40**

PHIE DE LA HAIE .....02 35 60 16 62  
PHIE DE LA MAIRIE .....02 35 60 36 19  
**MONT SAINT AIGNAN**  
PHIE DE LA VATINE .....02 35 59 15 55  
PHIE DE LA PLACE COLBERT .....02 35 70 11 99  
PHIE DES COQUETS .....02 35 70 43 23  
PHIE DU MONT AUX MALADES .....02 35 76 04 18  
PHIE DU VILLAGE .....02 35 74 12 56

### SAGES-FEMMES

**BIHOREL**  
LAKHAL FLAVIE .....06 14 46 20 12  
VALLET PEGGY .....06 58 83 63 18

### BOIS GUILLAUME

BERQUIER PASCALE .....06 35 41 10 13  
KERLEAUX LARA .....06 52 58 48 40

### MONT SAINT AIGNAN

ARCHAIMBAULT ELISE .....02 35 98 52 43  
COUSIN CATHERINE (+ ECHOGRAPHISTE) .....06 65 47 82 87  
DONRONT CLAIRE .....06 85 09 48 75  
MOREAU LAURE (+ ECHOGRAPHISTE) .....06 60 58 53 56  
NAEIMI ATHENA .....02 35 75 05 55  
RENOULT MAGALI .....06 47 80 68 39  
WILMORT VERONIQUE .....02 35 70 31 94

### VETERINAIRES

**BIHOREL**  
CAUCHOIS MARIS / BLONDELET CECILE .....02 35 60 70 94  
**BOIS GUILLAUME**  
AUGSBURGER ANNE-SANDRINE (+ OPHTALMOLOGISTE) .....09 64 28 16 40

CLINIQUE VET. SAINTE VENISE :  
BLONDELET CECILE / CAUCHOIS MARIE /  
LE NEPVOU FABRICE / SIDOT MARIE (+ N.A.C.) .....02 35 60 70 94

### MONT SAINT AIGNAN

CAB. DES COQUETS .....02 35 70 00 17  
VETERINAIRES P. DE BRAY : CHEKLI .....02 35 74 10 40 / 02 35 74 16 59

## ENSEIGNEMENT

### COLLEGE PRIVE

**BIHOREL**  
COL. SAINT VICTRICE .....02 35 60 23 79

### COLLEGES PUBLICS

**BIHOREL**  
COL. JULES MICHELET .....02 35 59 26 90  
**BOIS GUILLAUME**  
COL. LEONARD DE VINCI .....02 35 59 25 80  
**MONT SAINT AIGNAN**  
COL. JEAN DE LA VARENDE .....02 35 15 72 00

## Les Anniversaires de Mariage

1 an : coton	23 ans : béryl	45 ans : vermill
2 ans : papier	24 ans : satin	46 ans : lavande
3 ans : froment	25 ans : argent	47 ans : cachemire
4 ans : cire	26 ans : jade	48 ans : améthyste
5 ans : bois	27 ans : acajou	49 ans : cèdre
6 ans : chypre	28 ans : nickel	50 ans : or
7 ans : laine	29 ans : velours	60 ans : diamant
8 ans : coquelicot	30 ans : perle	70 ans : platine
9 ans : faïence	31 ans : basane	75 ans : albâtre
10 ans : étain	32 ans : cuivre	80 ans : chêne
11 ans : corail	33 ans : porphyre	
12 ans : soie	34 ans : ambre	
13 ans : muguet	35 ans : rubis	
14 ans : plomb	36 ans : mousseline	
15 ans : cristal	37 ans : cuir	
16 ans : saphir	38 ans : mercure	
17 ans : rose	39 ans : crêpe	
18 ans : turquoise	40 ans : émeraude	
19 ans : cretonne	41 ans : fer	
20 ans : porcelaine	42 ans : nacre	
21 ans : opale	43 ans : flanelle	
22 ans : bronze	44 ans : topaze	



# Enseignement - Formation - Services administratifs et utiles

## ÉCOLES MATERNELLES ET PRIMAIRES PRIVÉES

### BIHOREL

EC. NOTRE DAME DES ANGES .....	02 35 60 37 48
EC. SAINT VICTRICE .....	02 35 60 23 79
EC. MONTESSORI : LE GLOBE COLORE .....	07 83 03 34 28

### BOIS GUILLAUME

EC. MATER. SAINTE THERESE .....	02 35 61 48 73
EC. SAINTE THERESE D'AVILA .....	02 35 60 41 77

### MONT SAINT AIGNAN

EC. PRIM. SAINT ANDRE .....	02 35 70 68 73
-----------------------------	----------------

## ÉCOLES MATERNELLES ET PRIMAIRES PUBLIQUES

### BIHOREL

EC. MATER. JEAN MACE .....	02 35 60 14 61
EC. MATER. RENE COTY .....	02 35 60 14 36
-GARDERY COTY .....	02 35 60 21 48
EC. MATER. GEORGES MELIES .....	02 35 60 13 00
EC. ELEM. GEORGES MELIES .....	02 35 60 07 35
EC. PRIM. RAYMOND LARPIN .....	02 35 60 06 93
EC. PRIM. RENE COTY .....	02 35 60 49 19

### BOIS GUILLAUME

EC. MATER. DES BOCQUETS .....	02 35 60 16 66
EC. MATER. GEORGES POMPIDOU .....	02 35 60 82 32
EC. MATER. GERMAINE COTY .....	02 35 12 24 86
EC. MATER. LES CLAIRIERES .....	02 35 59 98 61
EC. ELEM. FRANCOIS CODET .....	02 35 12 24 87
EC. ELEM. GEORGES BERNANOS .....	02 35 71 99 49
EC. ELEM. LES PORTES DE LA FORÊT .....	02 35 59 98 68

### MONT SAINT AIGNAN

EC. MATER. MARCELIN BERTHELOT .....	02 35 88 50 67
EC. ELEMENT. ALBERT CAMUS .....	02 32 82 01 49
EC. ELEMENT. PIERRE CURIE .....	02 35 75 07 15
EC. MATER. ANTOINE DE SAINT EXUPERY .....	02 32 10 15 27
EC. MATER. MARIE CURIE .....	02 35 75 04 52
EC. MATER. DU VILLAGE .....	02 35 74 90 20

## LYCÉES ET ENSEIGNEMENT SUPÉRIEUR PRIVÉ

### BOIS GUILLAUME

LYCEE D'ENS. GENERAL ET TECHNOLOGIQUE - INSTITUTION REY .....	02 35 71 40 63
---	----------------

### MONT SAINT AIGNAN

I.S.P.P. : INSTITUT SUP. DE PREPARAT° PROFESSIONNELLE .....	02 32 82 58 85
NEOMA-BUSINESS SCHOOL / EC. DE COMMERCE .....	02 32 82 57 00
UniLaSalle INSTITUT POLYTECHNIQUE .....	
E.S.I.T.P.A. ECOLE D'INGENIEURS .....	02 32 82 91 20

## LYCEE ET ENSEIGNEMENT SUPÉRIEUR PUBLIC

### MONT SAINT AIGNAN

UNIVERSITE DE ROUEN-NORMANDIE .....	02 35 14 60 00
-------------------------------------	----------------

## FORMATION CONTINUE ET PROFESSIONNELLE

### BIHOREL

1TO1PROGRESS (LANGUES) .....	02 76 51 51 51
------------------------------	----------------

### BOIS GUILLAUME

AKTO (OPCALIA) .....	02 35 12 17 17
CROIX ROUGE FRANCAISE .....	02 35 88 00 43
FONGECIF NORMANDIE .....	02 35 07 95 55
N.I.A.O. : NATIONAL INSTITUTE OF ANIMAL OSTEOPATHY .....	02 35 32 39 24

### MONT SAINT AIGNAN

A.F.I. : ASSO. DE FORMAT° DANS L'IMPRIMERIE .....	02 35 59 90 14
AVENIR FORMATION .....	02 32 19 03 00
BETTER MANAGER FRANCE (COACHING-LEADERSHIP) .....	07 56 84 88 25
C.E.S.I. : CTRE ETUDES SUPERIEURES INDUSTRIELLES .....	01 44 19 23 45

C.F.A. : CTRE FORMATION D'APPRENTIS .....	02 35 14 60 80
C.F.A.-C.F.P.P.A. NATURAPÔLE / ASSO. LA VATINE HORTICOLE .....	02 35 12 26 26
C.N.A.M. NORMANDIE : CTRE Nal DES ARTS ET METIERS .....	02 32 76 94 80
C.N..E.D. NORMANDIE : CTRE Nal D'ENS. A DISTANCE .....	02 35 59 54 00
C.R.E.F.A.B. Hn 76 (FORMAT° POUR L'ARTISANAT, LE BÂTIMENT, LES TRAVAUX PUBLICS) .....	09 77 25 04 04
C.R.F.P. : CTRE REGal DE FORMAT° PROF. ....	02 33 31 67 35
EQUINOXE (FORMAT° GEST° DES COMPETENCES) .....	09 51 00 05 17
GRETA DE ROUEN .....	02 32 82 89 89
I.F.A. MARCEL SAUVAGE (RESTAURANT D'APPLICATION) .....	02 35 52 85 00
I.U.T. : INST. UNIV. DE TECHNOLOGIES .....	02 35 14 60 14
LEARNACCESS (FORMATION DES OUTILS BUREAUTIQUES) .....	06 82 44 35 34
M2i FORMATION .....	02 35 60 57 57
VH FORMATIONS .....	06 24 51 18 92
XXL FORMATION (FORMAT° EN INFORMATIQUE) .....	02 35 12 25 55

## ENFANTS - ADOLESCENTS

### BIHOREL

ACCUEIL DE LOISIRS 3-12 ans :	
-MELIES .....	02 35 60 13 00 ?
-DES PROVINCES .....	02 35 60 21 48 ?
CRECHE LES P'TITS LOUPS :4 r. de Verdun .....	02 35 61 71 60
MICRO-CRECHE MANGUE AU CHAPITRE .....	07 66 12 30 35
MULTI-ACCUEIL « Les petites pousses » .....	02 35 60 35 26

### BOIS GUILLAUME

BABY §CIE : CRECHE INCLUSIVE / MULTI-ACCUEIL .....	09 51 30 85 86
CRECHE ANDERSEN .....	02 35 61 18 20
CRECHE DES COMETES .....	02 35 60 19 28
CRECHE DES LIBELLULES .....	02 35 92 20 87
CRECHE DES PORTES DE LA FORÊT .....	02 35 60 58 48
LIBERTY : gestion de 4 crèches .....	02 35 23 76 93
<a href="http://www.crechesliberty.com">www.crechesliberty.com</a>	
JARDIN D' EVEIL / LES BAMBINS D'AVILA .....	02 35 60 41 77
MAISONS D'ASSIST. MATERNELLES :	
-GRAINES DE MALICE .....	06 20 15 91 33
-LES P'TITS BOUTS DU MONDE .....	02 35 34 79 19
MICRO CRECHE LES CHERUBINS .....	09 87 52 11 74
MICRO-CRECHES LES LUCIOLES .....	07 57 17 87 86
MICRO-CRECHE PEOPLE § BABY / CRECHE URANUS .....	07 69 92 39 09
MICRO-CRECHE MONTESSORI LE GLOBE COLORE .....	07 83 03 34 28

## NUMEROS ADMINISTRATIFS

ALLO SERVICE PUBLIC .....	39 39
POLE EMPLOI .....	39 49
-EMPLOYEURS .....	39 95

### BIHOREL

PÔLE EMPLOI .....	09 72 72 39 49
POLICE .....	02 32 98 99 00
SYNDICAT INTERCOM. (SI2B) .....	02 35 59 56 56
TRESOR PUBLIC / FINANCES PUBLIQUES .....	02 35 59 89 74

### BOIS GUILLAUME

CHAMBRE DE L'AGRICULTURE .....	02 35 59 47 47
MUTUALITE SOCIALE AGRICOLE (M.S.A.) .....	02 35 60 06 00

### MAROMME

TRESORERIE MAROMME-DEVILLE LES ROUEN .....	02 35 74 20 21
MONT SAINT AIGNAN	
GENDARMERIE MOBILE ESCADRON .....	02 35 74 12 21
ROUEN	
ALLOCATIONS FAMILIALES (C.A.F.) .....	32 30
C.A.R.S.A.T. : Caisse d'Assurance retraite et de la Santé au Travail .....	09 71 10 39 60
CONCILLIATEUR DE JUSTICE :	
MAISON DE LA JUSTICE .....	02 35 12 29 20
C.P.A.M. : Caisse Primaire d'Assurance Maladie .....	36 46
CONSEIL REGIONAL .....	02 35 52 56 00
MISSION LOCALE .....	02 32 81 63 70
METROPOLE ROUEN-NORMANDIE .....	02 35 52 68 10
M.S.A. : MUTUALITE SOCIALE AGRICOLE .....	02 35 12 70 70
PREFECTURE .....	02 32 76 50 00
-MEDIATEUR / CONCILIEUR DE JUSTICE .....	02 32 76 50 25
TRIBUNAL ADMINISTRATIF .....	02 35 58 35 00
TRIBUNAL DE COMMERCE .....	02 35 07 85 35
TRIBUNAL DE GDE INSTANCE 1 pl. du Mal Foch .....	02 35 70 17 41
TRIBUNAL JUDICIAIRE 20-22 r. Crosne .....	02 76 27 85 60
TRIBUNAL JUDICIAIRE 34 r. aux Juifs .....	02 35 52 87 52
TRIBUNAL PARITAIRE DES BAUX RURAUX .....	02 35 52 88 70

## NUMEROS UTILES

### AEROPORTS / TRANSPORTS DIVERS

BOOS-ROUEN Vallée de Seine .....	02 35 79 41 00
LE BOURGET / PARIS ROISSY CHARLES DE GAULLE .....	39 50
CAËN-CARPIQUET .....	02 31 71 20 10
PARIS-BEAUVAIS .....	0 892 68 20 66
PARIS ONLY .....	0 892 56 39 50
COVOITURAGE .....	<a href="http://www.covoiturage76.net">www.covoiturage76.net</a>
S.N.C.F. ....	36 35

### ANIMAUX / OISEAUX

#### BOIS GUILLAUME

CLUB D'EDUCATION CANINE .....	02 35 33 61 97
FOURRIERE ANIMALE : SOS TOUTOUS NORMANDIE .....	06 89 14 26 31

#### MONT SAINT AIGNAN

CLUB D'EDUCATION CANINE .....	06 24 22 05 12
ECOLE DU CHAT .....	06 71 67 09 89
FOURRIERE : GENTY .....	06 44 68 68 09
LES ZEPHYRS, STE COLOMBOPHILE .....	07 81 21 91 41

#### ROUEN

S.N.P.A. : STE Nale de PROTECT° DES ANIMAUX .....	02 35 70 20 36
---	----------------

### AGRICULTURE

#### BOIS GUILLAUME

ASSO. REGIONALE CHEPTEL HAUTE NORMANDIE .....	02 35 12 14 30
---	----------------

### CULTES

BOIS GUILLAUME PAROISSE .....	02 35 60 17 14
-------------------------------	----------------

#### BIHOREL

PAROISSE SAINTE MARIE DES NATIONS / EGLISE NOTRE-DAME DES ANGES .....	02 35 59 17 14
---	----------------

#### MONT SAINT AIGNAN

MAISON CATHOLIQUE DES ETUDIANTS-SPIRITUS .....	06 50 16 79 89
PAROISSE SAINT JACQUES .....	02 35 70 22 09
SECRETARIAT EGLISE SAINT ANDRE .....	02 35 70 22 09

#### ROUEN

TEMPLE PROTESTANT SAINT ELOI .....	02 35 71 44 30
SAINTE ETIENNE DU ROUVRAY	
TEMPLE HINDOUISTE GOPALJI MANDIR .....	02 35 62 53 13

# Actions sociales – Culture – Loisirs – Sports

## Numéros Familiaux

MAMAN ☎

PAPA ☎

MAMIE / PAPI ☎

NOUNOU ☎

VOISINS ☎

## Piano

**BÉRENGÈRE ROMET**  
Diplômée d'État



06 31 24 20 72

berengereromet@pianormandie.fr

Accordeuse - Réparatrice de pianos

4 Rue François Lamy, 76000 Rouen

@Pianormandie  
www.pianormandie.fr

## SOCIAL ET SENIORS

### ASSOCIATIONS HUMANITAIRES, D'ENTRAIDES, D'ACTIONS SOCIALES

#### BIHOREL

AIDE ET SOLIDARITE (démarches de la vie quotidienne pour les anciens).....02 35 61 85 13  
ASSOCIATION LES NIDS.....02 35 92 45 79  
C.L.I.C. : Comité local d'info. et de coordination  
.....02 32 10 27 80  
CONFERENCE SAINT VINCENT DE PAUL.....02 35 59 56 08

#### BOIS GUILLAUME

AIDE AUX DEVOIRS .....02 35 61 09 47  
ASSO. VISITE DES MALADES DES ETABL  
MEDICAU.....02 35 61 67 00  
ASSO. B.T.P. CAISSE DU NORD OUEST  
(CONGES INTEMPERIES) .....02 35 52 64 00  
C.L.I.C. : CENTRE LOCAL INFORMATION COORDINATION  
SENIORS .....02 32 10 27 80  
LES AINES RURAUX.....02 35 61 28 36  
LIONS CLUB BLANCHE DE CASTILLE .....02 35 78 56 33  
SECOURS CATHOLIQUE.....07 85 11 38 76  
UNION D'ASSOCIATIONS LES 2 RIVES .....02 32 19 82 20

#### MONT SAINT AIGNAN

ASSO. DES PARALYSES DE FRANCE .....02 35 73 25 01  
AUTONOMIE REUSSITE AUTISME ET TROUBLES  
APPARENTES (A.R.A.T.A.I.D.).....06 42 45 89 56  
FAMILLES RURALES .....07 78 20 07 36  
FRANCE PARKINSON .....02 35 75 20 95  
LIGUE CONTRE LE CANCER .....02 35 89 20 26  
SECOURS CATHOLIQUE.....02 35 75 53 59  
SECOURS POPULAIRE .....02 35 52 01 78  
VISITE DES MALADES A L'HOPITAL.....06 68 64 51 61

### HANDICAPES : ETABLISSEMENTS : ENFANTS, ADOLESCENTS

#### BOIS GUILLAUME

ASSO. ROUENNAISE DE READAPTATION  
DE L'ENFANCE DEFICIENTE (A.R.R.E.D.).....02 35 65 62 61  
I.M.E. -L'ENVOL SAINT JEAN .....02 35 60 24 25

#### MONT SAINT AIGNAN

L'OREE DU BOIS / S.A.M.S.A.H. ....02 35 73 52 51

### OBJETS REUTILISABLES

#### NOTRE DAME DE BONDEVILLE

EMMAÛS chemin de la Chesnaye.....02 35 74 36 83

### PATRIOTISME : ANCIENS COMBATTANTS

BIHOREL .....02 35 61 17 18

## CULTURE ET LOISIRS

Consultez le site internet de votre mairie et les associations

#### BIHOREL

##### ACADRAMA (CREAT° SPECTACLES / THEÂTRE)

.....06 80 14 09 17  
AINES DU BIHOREAU'CLUB .....06 08 35 51 70  
ASSO. FAMILIALE .....06 21 38 83 06  
BRODONS MEDIEVAL .....06 82 81 31 93  
CARREFOUR CULTURE ET LOISIRS .....02 35 61 15 04  
CHORALE MELODIA .....06 35 42 68 56  
CHORALES A COEUR JOIE.....02 35 60 42 86  
HISTOIRE ET ETUDES DE BIHOREL .....07 49 22 18 71  
SCOUTS ET GUIDES DE FRANCE .....06 26 31 90 79  
TAROT .....06 98 99 00 44

#### BOIS GUILLAUME

ATELIER DE PEINTURE-SCULPTURE DE BOIS...02 35 60 52 20  
BOIS GUILLAUME ACCUEIL.....02 35 59 83 55  
CHEVAL ESPERANCE.....02 35 59 96 81  
CLUB DE L'AMITIE.....02 35 61 86 85  
EUROPE ECHANGES .....02 35 60 88 67  
LA MAISON POUR TOUS .....02 35 34 12 07  
ORGANISME DE SEJOURS LINGUISTIQUES .02 35 60 88 67

#### MONT SAINT AIGNAN

##### ASSO. AMATEURS D'HORLOGERIE ANCIENNE

.....02 35 98 34 51  
BRIDGE CLUB .....02 35 70 64 54  
ENTREPRENDRE-APPRENDRE EN HTE-NDIE...02 32 91 18 15  
FONDATION HANDAS.....02 35 70 56 24  
HANDISUP HAUTE NORMANDIE .....02 32 76 92 52  
ITALOPERA .....06 62 31 91 28  
LES ATELIERS ARTISTIQUES NORMANDS ....06 79 72 46 38  
LIEUX D'HETRES .....06 60 98 61 21  
LIRE ET FAIRE LIRE .....02 32 10 37 44  
NORMANDIE EN SEINE.....06 86 56 87 05  
ROUTE HISTORIQUE DES ABBAYES NORMANDES  
.....02 35 12 41 60  
SCOUTS ET GUIDES DE FRANCE .....06 84 11 95 75

### BIBLIOTHEQUES, MEDIATHEQUES

#### BIHOREL

BIBLIOTHEQUE POUR TOUS .....02 35 92 47 70

#### BOIS GUILLAUME

CULTURE ET BIBLIOTHEQUE.....02 35 91 23 77

### ECOLE INTERCOMMUNALE DE MUSIQUE

BIHOREL .....02 35 60 44 17

### OFFICES DE TOURISME

#### MONT SAINT AIGNAN

A.D.T.E.R. : ASSO. DEPALE POUR LE TOURISME EN ESPACE  
RURAL .....02 35 60 65 66  
SEINE MARITIME ATTRACTIVE.....02 35 12 10 10

### SALLE DE CINEMA

#### MONT SAINT AIGNAN

CINEMA ARIEL .....02 35 15 25 99  
-PROGRAMMES .....02 35 70 97 97

## SPORTS ET LOISIRS

Consultez le site internet de la mairie et les associations

#### BIHOREL

CYCLISME U.S.C.B.B.....06 48 72 52 48  
GALLIA CLUB OLYMPIQUE  
-BOXE .....06 60 89 95 54  
-FOOTBALL .....06 21 88 24 71  
-HANDBALL.....06 48 46 64 29  
-JUDO .....06 07 79 65 76  
-MODERN'JAZZ .....06 40 76 79 48  
-OMNISPORTS .....02 35 61 28 52  
-PETANQUE.....06 23 44 35 50  
-PLONGEE.....06 67 53 27 72  
-RANDONNEE PEDESTRE .....02 35 60 13 66  
-TENNIS DE TABLE.....06 41 36 77 03

#### BOIS GUILLAUME

CYCLISME .....06 48 72 52 48  
CENTRE D'ENTRAINEMENT GOLFIQUE .....06 43 06 29 08  
-CLUB HOUSE.....02 35 23 05 06  
GYM. VOLONTAIRE .....02 35 60 24 13  
NATATION-LES HIPPOCAMPES.....02 35 15 95 85  
PETANQUE .....06 82 37 96 02  
RANDONNEE .....02 35 61 95 21  
MONT SAINT AIGNAN  
ATHLETISME (E.M.S.A.M.).....06 87 41 46 88  
BADMINTON .....07 61 92 33 20  
ESCAPADE RANDO.....06 19 16 36 68  
GYMNASTIQUE SENIOR.....06 83 33 81 33  
MONT SAINT AIGNAN ESCRIME.....06 32 82 70 68  
ROLLER-SKATING .....07 76 99 59 06  
RUGBY CLUB.....06 60 72 08 95  
TENNIS CLUB.....02 35 74 03 86  
TENNIS DE TABLE.....06 88 18 43 44  
TRIATHLON .....07 87 07 93 18

### PISCINES (ETABLISSEMENTS)

#### BIHOREL

PISCINE TRANSAT.....02 35 12 41 41

#### MONT SAINT AIGNAN

EUROCEANE .....02 35 74 34 37

# Tous les numéros utiles de BOIS-GUILLAUME, BIHOREL et environs

# MEMO

L'ANNUAIRE LOCAL PRATIQUE utile

Edition  
2023



## CABABRAY

**RESTAURANT  
GABARET  
SOIRÉES À THÈME**

1 rue du pot d'étain  
76270 Neufchâtel-en-Bray

**OUVERTURE**  
Vendredi et samedi soir  
de 19h à 02h

**PRIVATISATION**  
Semaine et week-end  
Midi et soir

**Pour vos questions, pour réserver  
et pour suivre notre programme :**

06 98 87 16 30  
 cababray76@gmail.com  
 /lecababray  
 /lecababray

### LADOUNE Réflexologue

17 allée du bois du roule  
76770 Malaunay

Nicolas Frédéric  
Réflexologue

06 26 56 15 32  
f.nicolle@sfr.fr

**Praticien de réflexologie Thaï**  
Ce qui vous procurera une  
relaxation par le toucher.  
Méthode asiatique qui procure une  
détente profonde, un état de calme  
intérieur et une revitalisation de tout  
l'organisme.

**Les consultations se feront à votre domicile**  
Formé par le centre le Parc Botturi

RÉGION  
**NORMANDIE**

Mémo Utile est  
imprimé à 9000  
exemplaires

### Un cocon de détente

Bernadette Auvray

06 72 73 99 44  
contact@uncocondetente.fr

Profitez de l'instant...

369 sente Sainte Venise  
76230 Bois Guillaume

## Les Poids Gourmands

Ce midi je mange...  
Équilibré et livré !!!!

Plats frais  
de saisons  
Sans complexe

Ouvert du lundi au vendredi de 9h30 à 14h uniquement  
en livraison et par téléphone / SMS au 07.65.28.19.00.  
Plus d'infos sur notre site internet  
www.lespoids-gourmands.fr  
Villes de livraison: Mont Saint Aignan, Bois Guillaume,  
Isneauville et leurs alentours.

## ... SECOURS ...

AGRI'ECOUTE (écoute dédiée au monde agricole et rural) 24h/24-7j/7j.....	09 69 39 29 19
CENTRE ANTI-POISON ET TOXICO-VIGILANCE	
-ANGERS.....	02 41 48 21 21
-LILLE.....	0 800 59 59 59
C.I.D.F.F. : Ctre d'Information sur les Droits des Femmes et Famille ROUEN.....	02 35 63 99 99
DISPARITION ENFANT (EUROPE).....	116 000
DROGUE INFO SERVICE.....	0 800 23 13 13
ECOUTE S.O.S. FIN DE VIE.....	01 42 71 32 94 ?
E.F.S. : DON DU SANG BOIS-GUILLAUME.....	02 35 60 50 50
ENFANCE MALTRAITÉE www.allo119gouv.fr.....	119
HARCELEMENT SCOLAIRE.....	30 20
ILLETTRISME INFO SERVICE.....	0 800 11 10 35
JOUEURS INFO SERVICE (ADDICT).....	09 74 75 13 13
METEO AEROPORT BOOS.....	0 899 71 02 76
PROTECTION, ASSISTANCE PERSONNES AGEES OU HANDICAPEES.....	39 77
SAMU SOCIAL / SANS ABRIS.....	115
SANTE INFOS DROITS.....	01 53 62 40 30
SIDA (Dépistage anonyme et gratuit) / C.H.U. ROUEN.....	02 32 88 89 90
SOLITUDECOUTE (pour les + 50 ans).....	0 800 47 47 88
SOS AMITIE ROUEN.....	02 35 03 20 20
SOS TOXICOMANIE ROUEN.....	02 35 89 91 84
STOP DJIHADISME.....	0 800 005 696
TABAC INFO SERVICE.....	39 89
VIOLENCES CONJUGALES.....	39 19
VIOLENCES NUMERIQUES (ENFANTS-ADOLESCENTS).....	30 18

Ludvine Mallet Orvoën  
NATUROPATHE

Magasin bio Au Bon Air  
28 rue de la mare du parc  
76100 Rouen

Prise de rdv : 06.22.07.97.32

ludi.naturopathe@gmail.com  
@ludi\_naturo

### Terr'Art

PAYSAGE

Création & Entretien de vos jardins

Propose ses services  
dans l'entretien et la création  
d'aménagements paysagers

**Entretien  
Création**

**06 70 24 41 24 - 09 66 95 47 86**  
terrart.paysage@gmail.com  
982 route de Lyons  
76520 FRESNE LE PLAN

Terr'art paysage

Mémo Utile ne pourra être tenue responsable des informations provenant des sites suivants : Améli, Doctolib, Education nationale, l'annuaire service public, Mairies, Pages Jaunes, Société.com.